

VIVIENDA TIPO V16

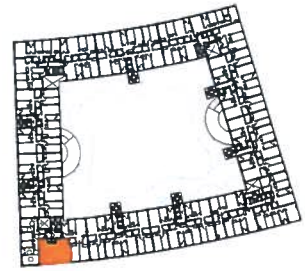

VIVIENDA TIPO V16		
Nº DE VIVIENDAS	5	
Nº DE DORMITORIOS	2	
ESPACIOS INTERIORES		
		Superficie (m ² utiles)
VESTIBULO		
COCINA		6.80
ESTAR-COMEDOR		16.50
DISTRIBUIDOR		6.08
BAÑO 1		3.51
BAÑO 2		3.03
DORMITORIO 1		14.28
DORMITORIO 2		11.18
TOTAL SUPERFICIE UTIL INTERIOR		61.38
ESPACIOS EXTERIORES		
	S. util real	Superficie computable
TENEDERO	1.50	0.75
TOTAL SUPERFICIE UTIL EXTERIORES		0.75
TOTAL SUPERFICIE UTIL		62.13
SUPERFICIE CONSTRUIDA		72.62
S. CONSTRUIDA CON P/P DE ELEMENTOS COMUNES		81.07

PROYECTO BÁSICO

de 170 viviendas de protección pública (VPP),
trasteros, garajes y locales comerciales en la
parcela 17 del PPS "Poza del agua" en Leganés,
Madrid

ESCALA

1/50

PROPIEDAD

EMSULE



PORTAL 7
VIVIENDA TIPO V16

UTE el sitio de recreo arquitectos

ARQUITECTOS

CAROLINA DÍAZ DE LOPE-DÍAZ MOLINS

Mª EUGENIA DÍAZ DE LOPE-DÍAZ MOLINS

RAFAEL VÁZQUEZ PÉREZ

MANUEL DE COMINGES GUIO

ESTE PLANO ES PROVISIONAL, NO TENIENDO CARACTER CONTRACTUAL, POR LO QUE PUEDE SUFRIR MODIFICACIONES DURANTE LA EJECUCIÓN DE LA OBRA